

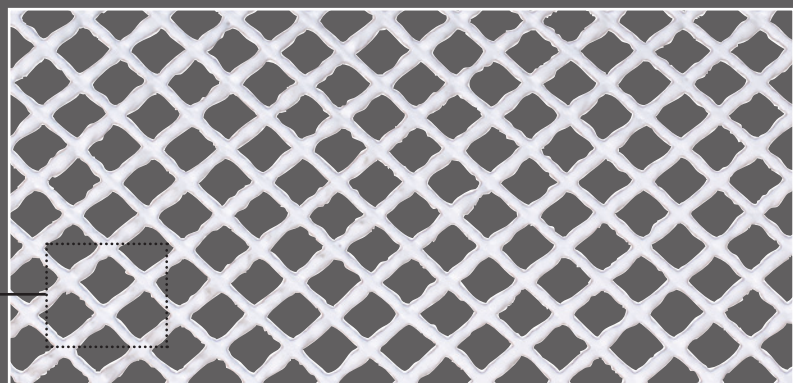

NORDKAP

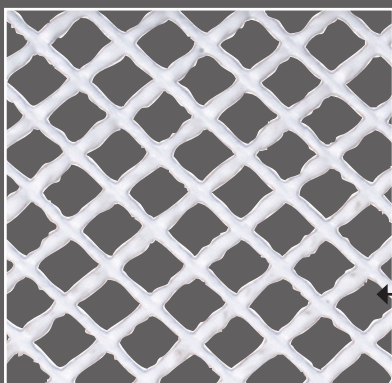
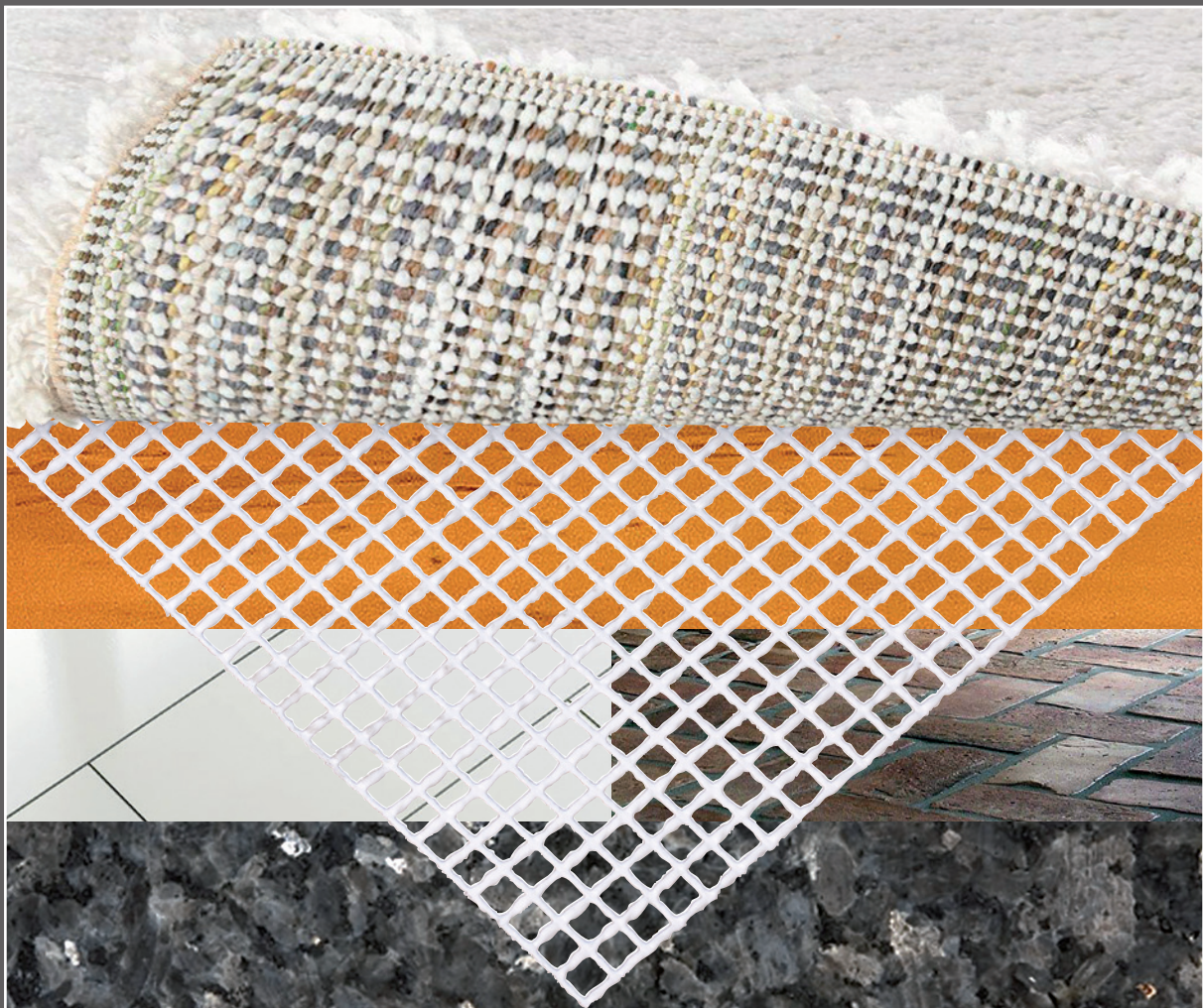

TEPPICHGLEITSCHUTZ • NON-SLIP-UNDERLAYS

NORDKAP

-  Teppichgleitschutz für glatte und harte Böden.
- Rutschfester Gitterbelag
 - Dauerelastisch, atmungsaktiv
 - Geeignet für Fußbodenheizung
 - 100 % Polyester-Gewirke, Vinyl-Beschichtung

Verleheinweis:

Bei Versiegelung mit Wasserlacken empfehlen wir vor dem Auflegen der Unterlage eine Aushärtezeit von mindestens drei Monaten. Nur geeignet bei lösemittelfreien Öl- und Wachsversiegelungen. Desweiteren empfehlen wir bei Holz- und Natursteinböden eine regelmäßige feuchte Reinigung des Fußbodens unter dem Teppich / Teppichgleitschutz.



- Carpet underlay for smooth and hard floors.
- Anti-slipnet coated
 - Permanently elastic, breathable
 - Suitable for underfloor heating
 - 100 % polyester knit fabric, vinyl coating

Laying instructions:

If water-based sealed, we recommend a curing / hardening time of at least three months before using the carpet stop. Only suitable for solvent-free oil and wax sealants. Furthermore, we recommend a regular wet cleaning of wood and stone flooring under the carpet / carpet stop.



- Protection antidérapante de tapis pour sols lisses et durs.
- Revêtement grille antidérapant
 - Élasticité permanente, respirant
 - Convient à un chauffage au sol
 - 100 % tissu à mailles en polyester, revêtement vinyle

Instructions de pose:

En cas de sols vitrifiés avec des vernis à base aqueuse, nous recommandons de respecter un temps de durcissement d'au moins trois mois avant la pose du support. Convient uniquement aux sols vitrifiés à l'huile et à la cire sans solvant. Nous recommandons par ailleurs de procéder au nettoyage régulier du sol dallé et plancher sous le tapis / la protection antidérapante de tapis.



- Podłóżka pod kołover od skoleżnienia dla gładkich i twardych podłog.
- Uстойчивое к скольжению сетчатое покрытие
 - Долговременная эластичность, воздухопроницаемостью
 - Подходит для полов с подогревом
 - 100 % полиэфирное трикотажное полотно, виниловое покрытие

Указание по укладке:

У покрытие лаком на водной основе мы рекомендуем перед укладкой основания выдержать срок отверждения не менее трех месяцев. Подходит только при применении покрытий на масляной основе и мастике. Кроме того, мы рекомендуем для деревянных и каменных полов проводить регулярную влажную уборку пола под ковриком / защитой коврика от скольжения.

	NORDKAP
Dicke / Gauge / Epaisseur / Spessore / Grosor / Толщина / Dikte / Grubość	DIN EN ISO 2286-3 2,3 ± 0,2 mm
Gesamtgewicht / Total weight / Poids total / Peso complessivo / Peso total / Общий вес / Totaalgewicht / Waga całkowita	DIN EN ISO 2286-2 215 ± 10 g/m ²
Bremswiderstand / Braking resistor / Résistance de freinage / Resistenza di frenatura / Resistencia de frenado / Тормозное сопротивление / Remweerstand / Opór hamowania	mind. 24 N



- Antiscivolo protettivo per tappeti per fondi lisci e duri.
- Strato in griglia antiscivolo
 - Elastica nel tempo, traspirante
 - Idonea al riscaldamento a pavimento
 - 100 % tessuto di poliesterre, rivestimento in vinile

Istruzioni di posa:

In caso di finissaggio con vernici a base d'acqua si raccomanda di attendere un periodo di indurimento di almeno tre mesi, prima di posare il sottofondo. Compatibile solo con vernici a base di olio e cera, senza solventi. Inoltre, si raccomanda di eseguire regolarmente con panno umido la pulizia del pavimento sotto il tappeto / la protezione antiscivolo.



- Protección antideslizante para alfombras sobre pisos lisos e duros.
- Capa reticular antideslizante
 - Elástico de forma permanente, transpirable
 - Adecuado para suelo radiante
 - 100 % tejido de poliéster, revestimiento de vinilo

Indicación sobre la colocación:

En caso de sellado con barnices al agua, recomendamos respetar un tiempo de secado mínimo de tres meses antes de la colocación de la base. Adecuado solo en caso de aceites y ceras de sellado sin disolventes. Asimismo, recomendamos realizar regularmente una limpieza en húmedo del suelo de piedra é hablado situado debajo de la alfombra/base antideslizante de la alfombra.



- Zabezpieczenie dywanów przed poślizgiem na gładkich i twardych podłogach
- Antypoślizgowa wykładzina o kratowanej powierzchni
 - Trwała elastyczność, oddychający
 - Przystosowany do ogrzewania podłogowego
 - 100 % powłoka winylowa na osnowie poliestrowej

Wskazówki na temat układania

Jeżeli podłóżka została pomalowana lakierem wodnym, zalecamy, aby przed ułożeniem podkładki przetrzeć czas wysychania tych lakierów wynoszącego co najmniej trzy miesiące. Nadaje się wyłącznie do podłóg z bezrozpuszczalnikowymi powłokami olejowymi i woskowymi. Ponadto w przypadku podłóg drewnianych lub z kamienia naturalnego zalecamy regularne mycie podłogi pod dywanem / podkładką dywanową wilgotną szmatką.